

# 自治体ポイントナビ

## 自治体ポイントとは

+

トップページ > マイキープラットフォーム構想の概要

## マイキープラットフォーム 構想の概要

### マイキープラットフォーム 構想の推進

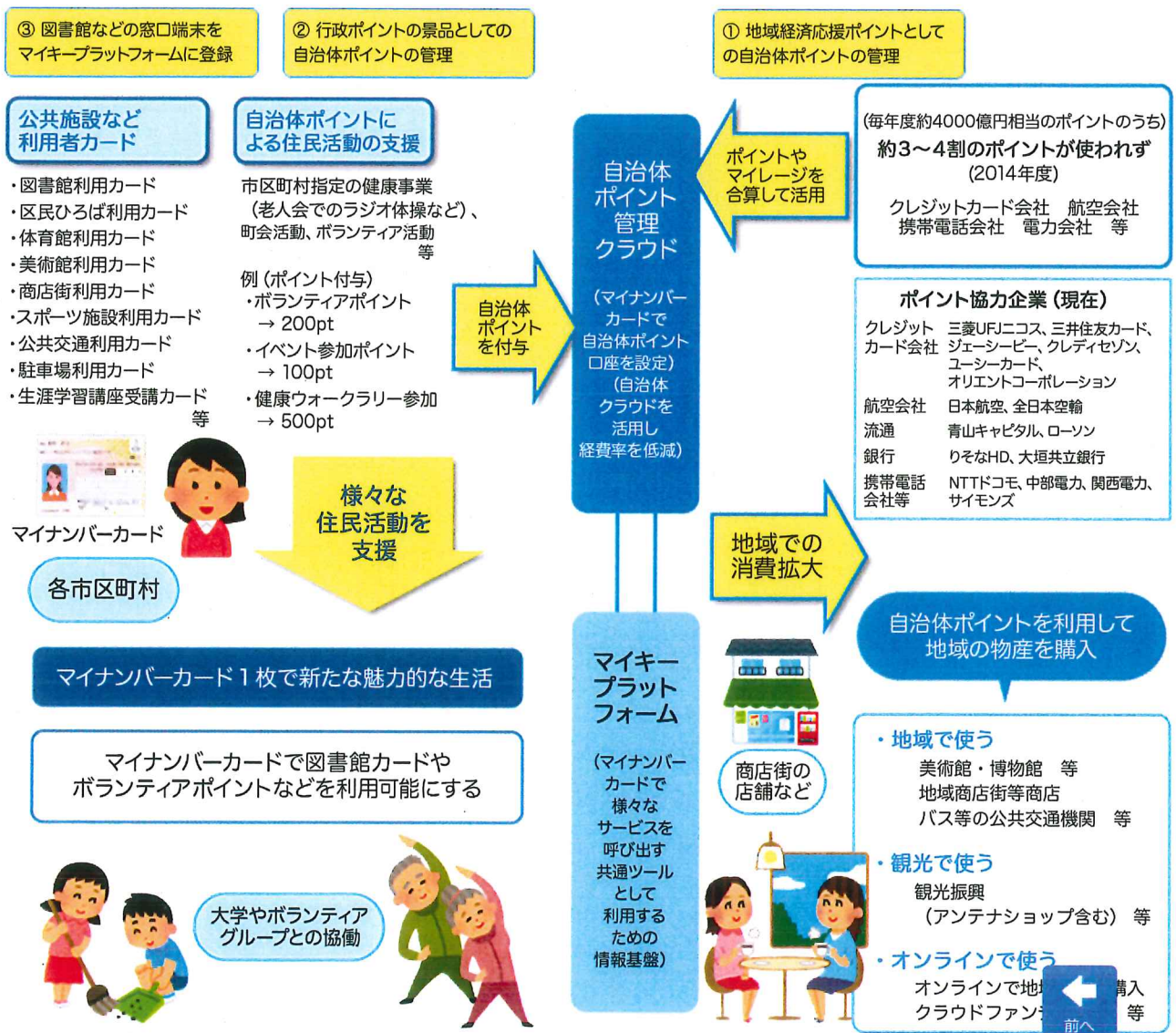

## システムの機能の概要

---

### (1) マイキープラットフォーム

- 希望者が口座番号として「マイキーID」を作成・登録。（マイナンバーカードのICチップの中の利用者証明用電子証明書を活用し、これに対応する実在する人がウェブ上で重複のないIDを1個だけ作成可能。（なお、利用者証明用電子証明書が再発行された場合にも、本人が破棄しない限り、自動的に新たな電子証明書に対応してマイキーIDは継続して有効）
- 様々なサービスの利用者番号を複数サービスIDとして登録可能。これらのサービスIDは、マイナンバーカードを活用して当該サービスを利用する際に通知。例えば、図書館の利用者番号や診察券の患者番号等が想定される。

### (2) 自治体ポイント管理クラウド

- マイキーIDを口座番号として、全ての自治体ポイントについて、その付与、使用、残高確認等の事務を管理できる。自治体ポイントとは、当該自治体が利用可能と指定した実店舗やオンライン販売等で決済できるもので、後日、自治体から精算金が支払われるもの。

## マイキープラットフォームの活用～住民の地域活動や消費との関係～

---

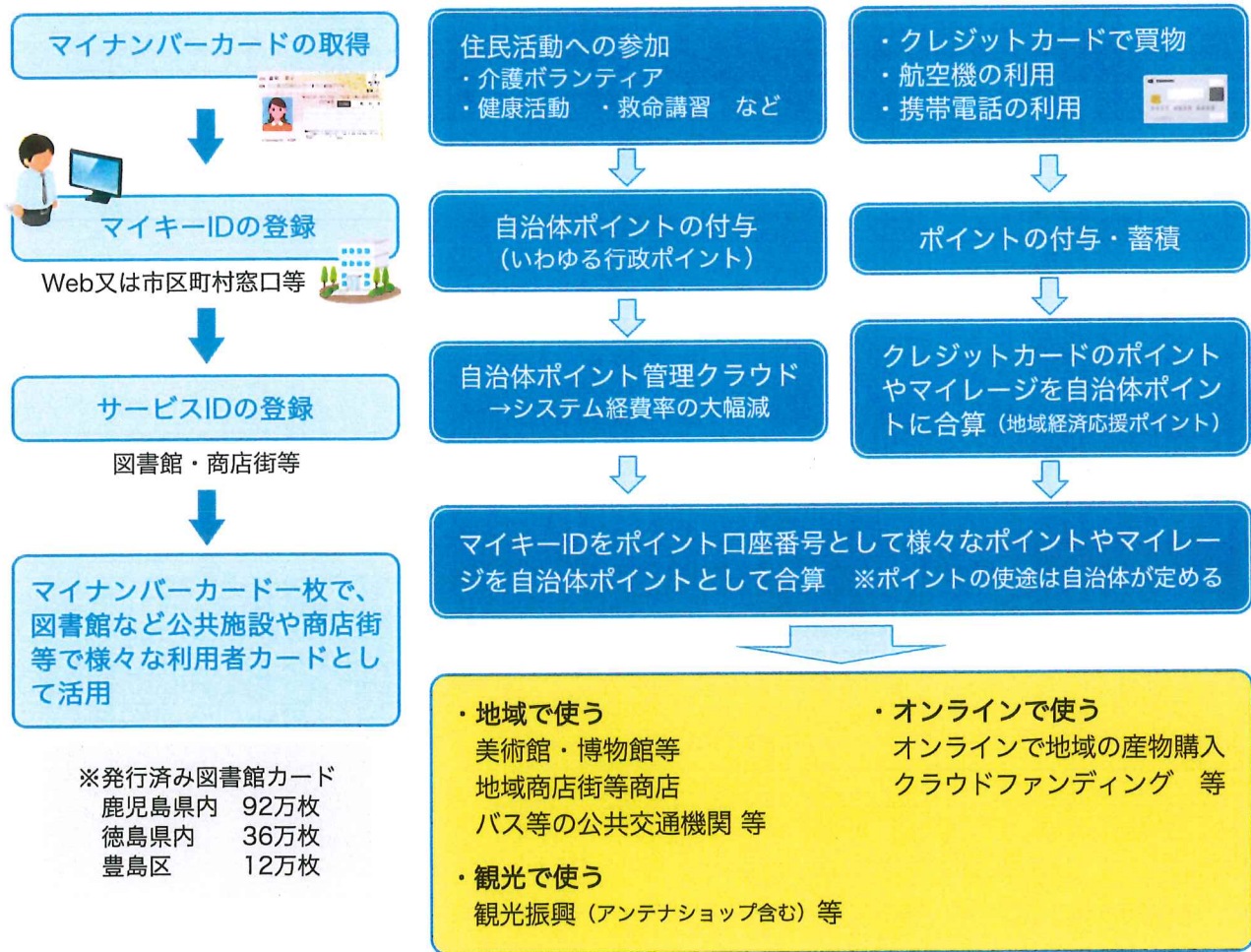

**複数の自治体ポイントが設定可能**  
**(自治体ポイント管理クラウドの利用イメージ)**

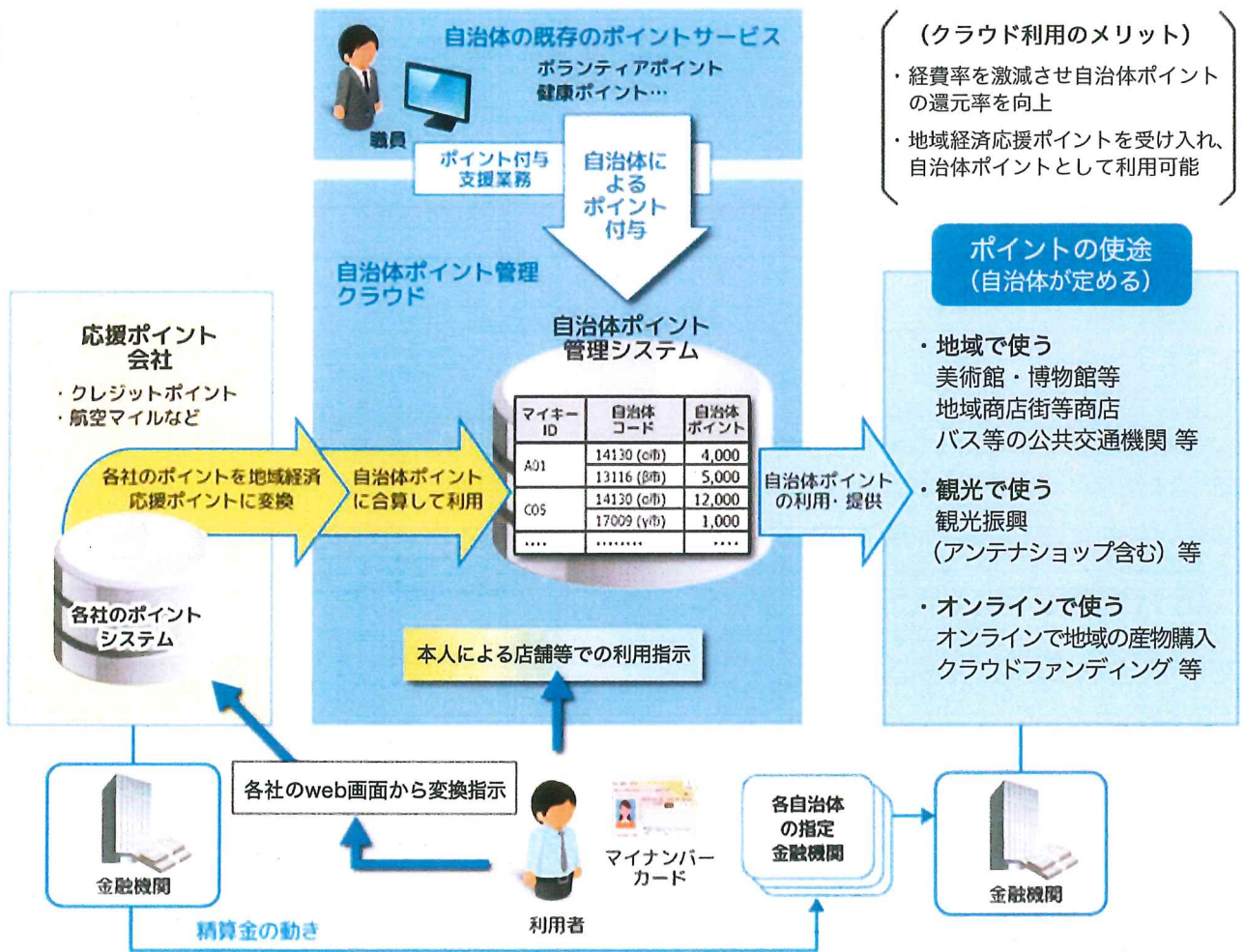

## マイキープラットフォームとJPKI連携

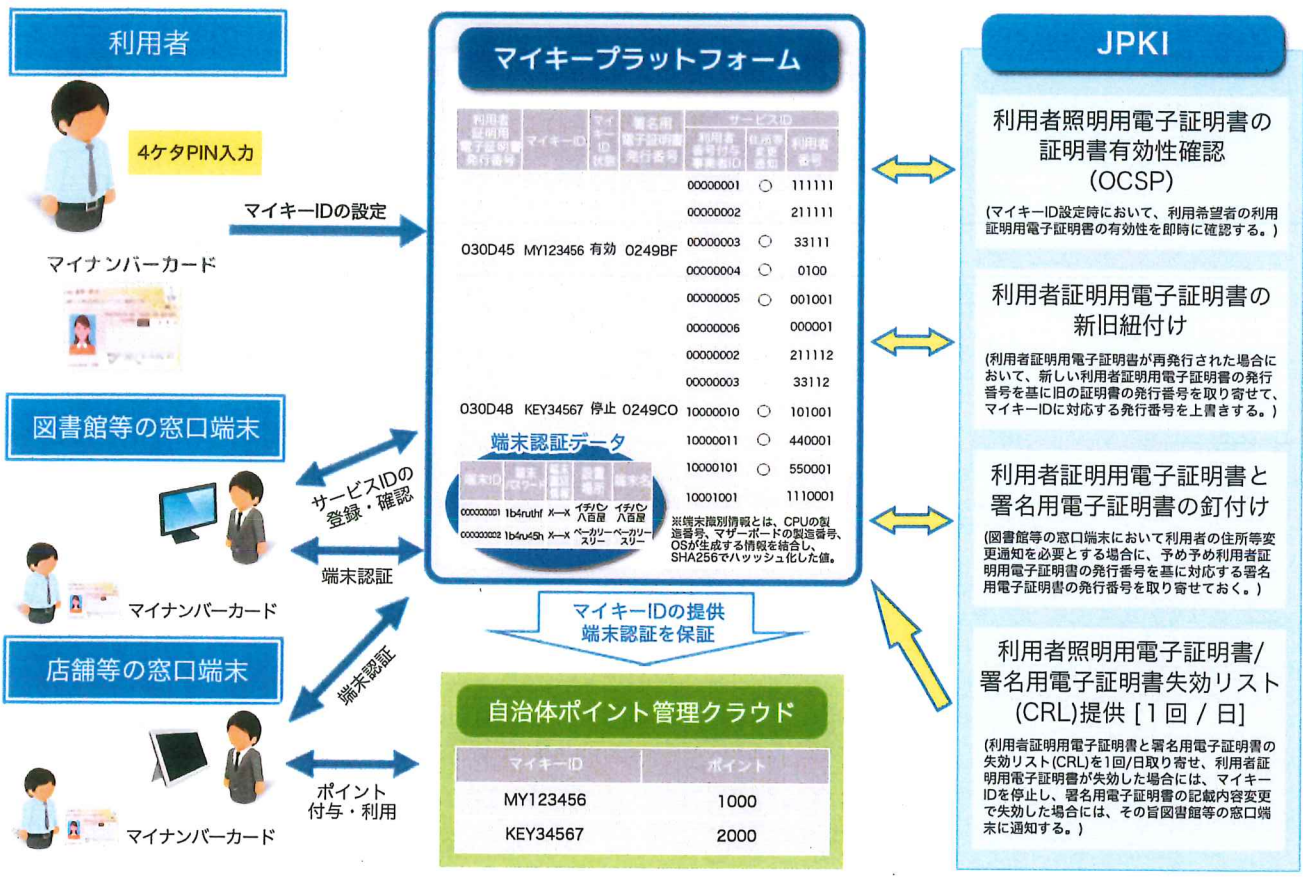

自治体ポイントナビについて  
 プライバシーポリシー  
 利用規約  
 サイトマップ